



3ème trimestre 2016 - EAF Actu N°5

---

## Edito de Philippe SEUGE - PDG de SQI

Voici notre nouvelle édition d'EAF Actu, avec plein de bonnes résolutions... Rentrée oblige !

Dans un premier temps, j'aimerais vous faire partager nos bons résultats. En effet, Espace Affaires continue sur sa lancée, je dirais même sur sa pente ascendante. Fin 2016, nous espérons passer la barre des 3000 utilisateurs, ce qui représentera une croissance de 15%. L'été a d'ailleurs été fécond, nous avons signé un nouveau contrat avec une société dans le domaine du gros œuvre qui nous permettra, à terme, de compter 300 utilisateurs de plus pour notre gestion de chantiers.

Mais revenons aux évolutions technologiques, car c'est ce qui vous intéresse, vous les fidèles lecteurs d'EAF Actu !

L'ergonomie est notre gros chantier 2016, vous en aurez quelques exemples dans ce numéro. La modification en profondeur de la saisie des bons est en cours, les changements seront visibles en fin d'année pour les commandes clients et les situations de travaux détaillées. La refonte est en marche...

Plus que jamais nous avons à cœur d'apporter toute notre expertise métier à nos clients. Les évolutions d'EAF en sont la preuve, mais pas seulement. Notre stratégie de partenariat est orientée dans ce sens. Nous avons déjà développé des interfaces avec Quick Devis, nous allons faire la même chose pour les métiers de la GMAO et de la Mobilité. Rendez-vous dans le prochain PetIT Journal pour en savoir plus.

En attendant, je vous laisse découvrir les dernières innovations d'Espace Affaires et quelques trucs et astuces,

Bonne lecture à vous tous,

---

## EAF et le Cloud

---

Nous en avons parlé dans le dernier numéro... Nous l'avons fait ! Nous avons un premier client 100 % hébergé (compta, gestion de chantiers et chiffrage). Nous avons designé son interface web en fonction de ses besoins et mis en oeuvre l'ERP métier sur nos serveurs internes. Bienvenue dans les nuages à la société SOCACOM.

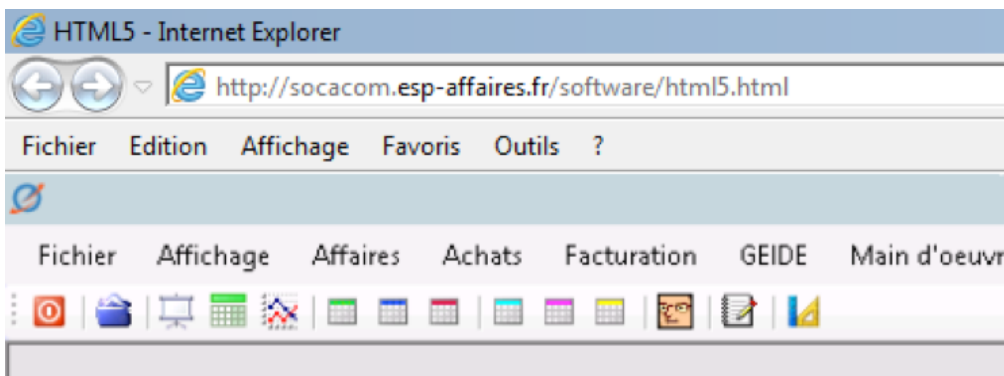

---

## ZOOM sur l'outil de réplication

---

### L'importance de l'outil de réplication d'Espace Affaires ?

1. Vous êtes un groupe qui comprend différentes entités ou filiales. Vos environnements sont multiples, vos bases de données également, mais vos besoins en termes de gestion à l'affaire vous obligent à partager certains référentiels (tiers, plans de présentation, les natures, etc.) ?
2. Vous avez une application métier, la comptabilité par exemple, qui est sur i-séries et vous avez besoin de partager vos informations avec les bases de données SQL serveur d'Espace Affaires pour le suivi de vos clients ?

Pour ce faire, vous devez paramétrer les différentes destinations :

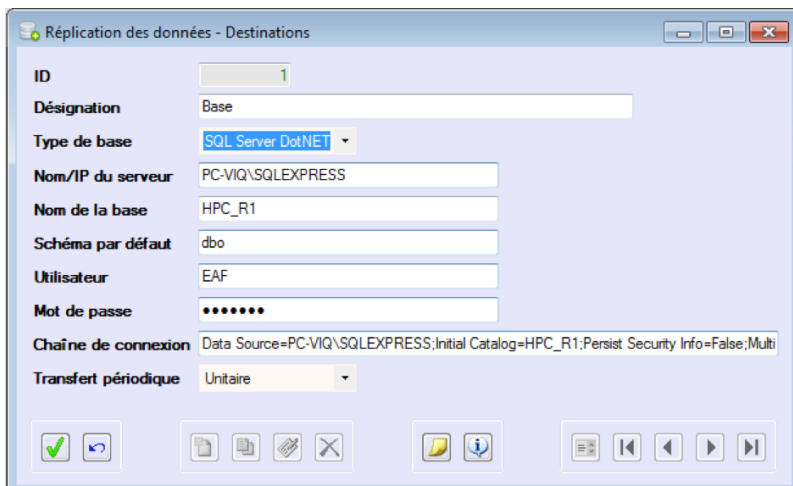

Paramétrer ensuite les tables à répliquer, toutes les tables d'Espace Affaires sont disponibles :

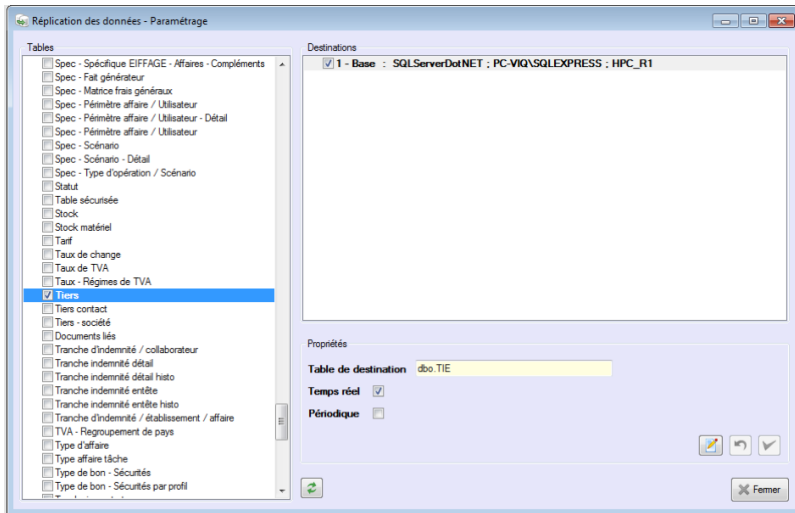

**Résultat : les répliqués s'opèrent automatiquement, en toute sécurité et rapidement.**

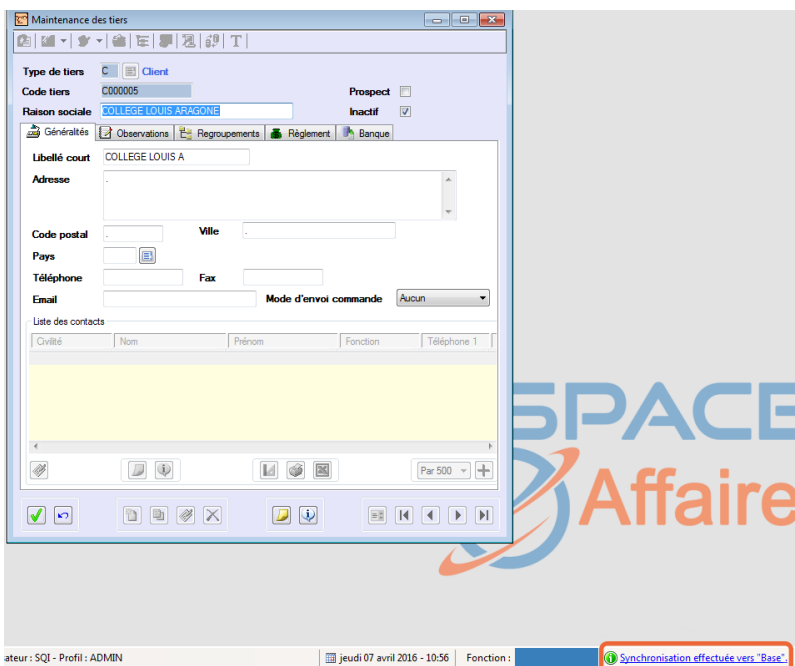

## Zoom sur les nouveautés « contrats »

Vous êtes de plus en plus nombreux à avoir une activité de maintenance associée à vos chantiers.

Espace Affaires vous permet d'administrer toute la partie gestion financière de cette activité, à savoir : la gestion des contrats, leur renouvellement et les révisions de prix, la facturation automatique ainsi que, l'analyse de la rentabilité par période.

Vous avez le choix des solutions pour les fonctions opérationnelles et mobilité que vous souhaitez mettre en place, ou qui sont déjà existantes. Espace Affaires s'interface, de façon totalement transparente, avec les solutions standards du marché. Pour info, nous avons travaillé en collaboration avec ALTEVA, éditeur de la solution de GMAO - MISSION (Gestion de maintenance opérationnelle et mobilité), mais ce n'est qu'un exemple.

Notre équipe R&D, qui s'est investie sur le sujet, a rédigé un document sur la façon optimale de paramétrer Espace Affaires en fonction de vos typologies de contrat (P1, P2, P3, P5, ...).

### Comment codifier les contrats et les affaires associées ?

Sur l'onglet général du contrat, d'une part (notez en bas les révisions)

**Contrats**

Société: F28 Client: C000130 OPCAİM

N° contrat: 000001 Typologie: M Maintenance

Désignation: Entretien

N° contact: Montant HT: 1 000,00

Contact: Affaire imputée: 0113 Hopital Versailles

Contrat terminé:  Contrat reconduit:  Date de clôture:  Contrat validé:

Généralités | Observations | Crédit Temps | Détails du contrat | Occurrence contrat

Période de validité: Souscrit le: 01/01/15 Durée (en mois): 12

Reconduction du: 01/01/16 au: 31/12/16

Facturation: Périodicité: 6

Facture émise le: À terme échu: Décalage:

Facturation manuelle:  Contrat à facturer:

Factures: Modèle: ZCO Type: Facture Contrat

N°: 15010001 Facture Main

Montant HT: 0,00

A générer: Type: VTE Facture

Conditions d'échéance: Mode de règlement: Prochaine facture le: 01/01/16

Dernière facture le: 13/12/15 Annuler

Type: VTE Facture N°: 15120001 Facture Mainten

Observations contrat

Autoriser la saisie de ticket depuis le portail:

Renouvellement: Périodicité de révision: 12

Date de prochain renouvellement: 01/01/17

Formule de révision de référence: A24HQ2

Formule de révision du contrat: Exemple: 0.55\*(Indice)H0.45\*(Indice)

Exercice révision de référence: 2015 Période révision de référence: 12

Type de révision:  Fixe  Glissant

Type de prochain renouvellement:  Aucun  Création  Reconduction  Révision  Reconduction Révision

Et d'autre part, sur l'association contrat/affaire gérée par l'occurrence contrat :

Société: F28 Client: C000130 OPCAİM

N° contrat: 000001 Typologie: M Maintenance

Désignation: Entretien

N° contact: Montant HT: 1 000,00

Contact: Affaire imputée: 0113 Hopital Versailles

Contrat terminé:  Contrat reconduit:  Date de clôture:  Contrat validé:

Généralités | Observations | Crédit Temps | Détails du contrat | Occurrence contrat

N° occurrence	Type occurrence	Montant HT	Affaire imputée	Date d'effet	Date de début de validité	Date de fin
1	1	1 000,00	0113	01/01/15	01/01/15	31/12/15
2	2	1000,00	0113	01/01/16	01/01/16	31/12/16

## Zoom sur la nouvelle ergonomie d'Espace Affaires

C'est le grand chantier de notre équipe R&D pour 2016 et certainement, un peu 2017... L'ergonomie de notre solution de gestion à l'affaire fait peau neuve ! Les changements se feront au fur et à mesure des développements et autres évolutions d'EAF, mais nous vous en livrons quelques-uns aujourd'hui.

**Avant**

**En tête**

Société & type: F28 AVE Avenants

N° commande: 16090001

Date: 02/09/16 Date libre 1: [ ]

Désignation: Avenants N° 16090001 du 02/09/16

N° budget associé: 596 2 Avenants N° 16090001

Montants totaux: Commandé 31,00 Livré 0,00 Facturé 0,00 PV GDV 0,00

Général Compléments Commentaires Circuit de validation

Emetteur: SQI SQI

Clients: Livré: C000002 ADN FORMATION Client livré Facturé: C000002 ADN FORMATION Client facturé Nom client: ADN FORMATION

Affectation: Affaire: 0607 Aéroport Orly Tâche: Contact: [ ]

Facturation: Devise: EUR Taux de change: 1,00 Conditions d'échéance: 032 30 jours FM le Mode de règlement: B LCR

Dates de livraison: Désirée: Prévues: [ ]

Etat facturation: Non facturée Partiellement facturée Totalemment facturée Soldée

Etat livraison: Non livrée Partiellement livrée Totalemment livrée Soldée

Clôturer la commande

## Détail

Informations sur l'entête

Société	F28 DEMO	Désignation	Avenants N° 16090001 du 02/09/16
Type	AVE Avenants	Client facturé	C000002 ADN FORMATION
N°	16090001 Avenants N° 160	Affaire	0607 Aéroport Orly
Date commande	02/09/16	Montant total	31,00

Ligne interne	Artic	Description	Unité	Prix unitaire de	Prix unitaire de	Montant	Montant libre
1	F24	F24	1,00	EUR	31,00	31,00	0,00
2	PTC	F/4 Cordon L2 ml (Bra)	2,000	LN	1,00000	1,00000	0,00

## Après

### En tête

Commande client

Modification de la commande '16090001' - Avenants N° 16090001 du 02/09/16

Options

Montant total: 31,00 €  
Montant facturé: 0,00 €  
Montant livré: 0,00 €  
PV GDV: 0,00 €

Clôturer la commande

Commande de la société 'DEMO' de type 'Avenants'.

Enregistrer la commande

GÉNÉRAL: Nom du client: ADN FORMATION Référence externe: Numéro de budget: 596 Budget Avenants Avenants N° 160... Date libre: Contact: Nota:

FACTURATION: Client facturé: C000002 - ADN FORMATION Adresse: CP: Ville: Devise: EUR Taux de change: 1,0000000 Conditions d'échéance: 30 jours FM le 15 Mode de règlement: LCR

SITUATION DE TRAVAIL: Code de situation: TVA de situation: % retenue GAR: 0,000 GAR-garantie % prorata: 0,000 % retenue BFC: 0,000 BFC-bon de fin de conformité

LIVRAISON: Adresse: CP: Ville:

Infos - 12:39 - Commande 'Avenants N° 16090001 du 02/09/16' chargée (2 lignes dont 2 éléments, 0 vis) 31,00 €

### Détail avec arborescence (dans un onglet) -

Numéro: 16090001 Date de la commande: 02/09/16

Désignation: Avenants N° 16090001 du 02/09/16 Date de livraison désirée: [ ]

Affaire affectée: 0607 - Aéroport Orly Date de livraison prévue: [ ]

Client livré: C000002 - ADN FORMATION Montant total: 31,00

Montant total: 31,00 €  
Montant facturé: 0,00 €  
Montant livré: 0,00 €  
PV GDV: 0,00 €

Clôturer la commande

Complément: Détail / Lignes | Document liés | Log

Chapitre Sous ch. Article Ligne

Désignation	Article	Qté	Pri...	Total	Vente		Facturation		Livraison		Montant			
					Total	Remise %	Total	Etat	Qté	Total		Etat	Libre	
Avenants N° 16090001 du 02/09/16	F1002	LN	2,000	29,000	0,000	29,00	0,00	0,00	Aucun	0,00	0,00	Aucun	0,00	
Cordon L2 ml (Bra)	F/4	LN	2,000	1,00	2,00	0,000	2,00	0,00	0,00	Aucun	0,00	0,00	Aucun	0,00

## Zoom sur les récentes évolutions d'EAF

Savez-vous qu'il est possible de définir des formules sur les tableaux de bord ?

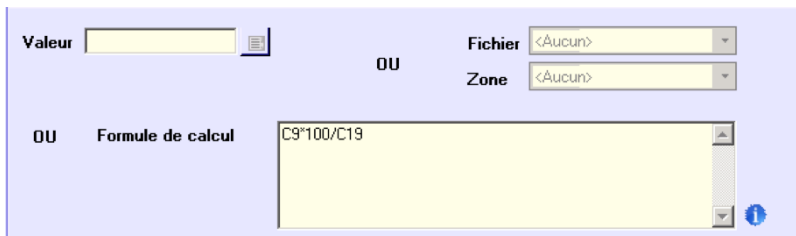

### Accélérez votre saisie de bon.

Savez-vous que vous pouvez paramétrer le code fabricant par défaut sur les types de bons ?

Prenez un exemple : votre code fabricant des commandes clients est toujours « V », saisissez le fabricant par défaut dans tous les types de commandes clients.

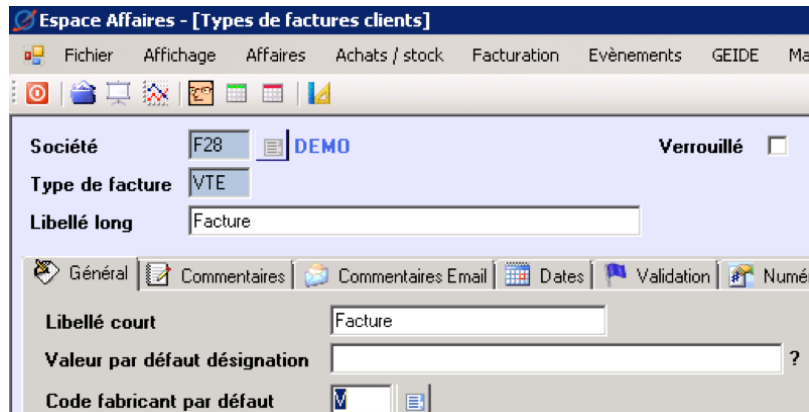

### Contrôlez les articles en saisie.

Vous souhaitez réserver l'utilisation d'articles à la chaîne « ventes » ou à la chaîne « achats », afin d'éviter des erreurs d'imputations comptables, aujourd'hui c'est facile !

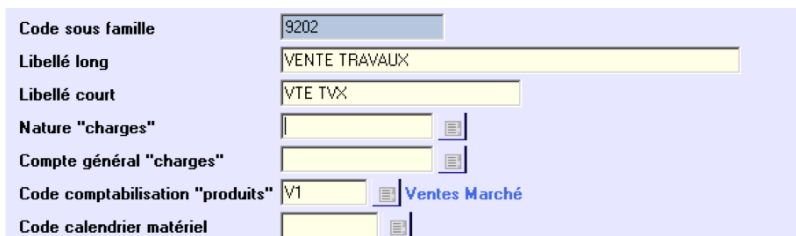

*Si le compte général « charges » n'est pas rempli, la chaîne « achats » n'est pas possible.*

*Si le code comptabilisation « produits » n'est pas rempli, la chaîne « ventes » n'est pas possible.*

---

**Si vous souhaitez réagir à ces articles et nous faire part de vos idées ou demandes particulières autour d'Espace Affaires, vous pouvez nous envoyer un email**

Contact SQI



Nos consultants sont à votre disposition pour vous aider dans la mise en oeuvre de notre solution de gestion à l'affaire : Espace Affaires.

20, avenue de l'Europe - 78000 Versailles

Tél : 01 39 02 61 61

[www.sqi](http://www.sqi)